



ALOISIO
CRAVO

LEILÃO DE ARTE

27 de Junho 2024
Quinta-feira 20h00
em larremate.com/AloisioCravo

Leilão on-line em

 iarremate.com

Você pode acompanhar o leilão ao vivo e dar lances como se estivesse na sala de leilão. Cadastre-se pelo menos 24 horas antes do leilão em iarremate.com

EXPOSIÇÃO

Dias:

24, 25, 26 e 27 de Junho das 12h00 às 19h00

Rua Groenlândia, 1897 – São Paulo SP

Telefones: (11) 30887142 e (11) 30648833

WhatsApp (11) 30887142

LANCES PRÉVIOS E DURANTE O PREGÃO

(11) 30887142 e (11) 30648833

(11) 976809690

I N D I C E D O S A R T I S T A S

Afonso Tostes	80	Lasar Segall	58, 59, 60, 61
Agostinho Batista De Freitas	26	Leda Catunda	18
Aldemir Martins	9	Leonilson	36
Aldo Bonadei	55	Leonilson	31
Alfredo Volpi	28	Lothar Charoux	72
Antonio Dias	5	Luciano Figueiredo	77
Antonio Maia	82		
Antonio Manuel	3	Manabu Mabe	25, 29, 43, 48
Antonio Poteiro	38		
		Marc Ferrez	1, 2
Beatriz Milhazes	20	Marcos Coelho Benjamim	79
		Mariana Palma	21
Carlos Prado	6	Marilá Dardot	35
Celia Euvaldo	52	Mario Zanini	73, 74, 76
Crânio	56	Megumi Yuasa	15
Cristina Canale	67	Mira Schendel	30, 40
Daniel Senise	41	Nelson Leirner	54
Darel Valença Lins	8		
		Odires Mlászho	13, 19
Edgard De Souza	16, 17	Oswaldo Goeldi	69, 70
Eduardo Berliner	81	Osirarte	75
Eero Saarinen	64		
Ernesto De Fiori	51	Raimundo De Oliveira	68
Ernesto De Fiori	50	Rodrigo Andrade	33, 47
Estúdio Lattoog	65	Rubem Ludolf	24
		Rubens Gerchman	78
Filippo de Pisis	14		
Flávio Shiró	23	Sergio Rodrigues	63, 66
Frans Krajcberg	34	Siron Franco	53
Gustavo Rosa	11	Takashi Murakami	7
		Tarsila Do Amaral	10
Henrique Oliveira	32, 45	Tatiana Blass	71
		Thomaz Ianelli	12
John Graz	22	Tomie Ohtake	49, 57
Jorge Zalszupin	62		
Julio Le Parc	42	Waltercio Caldas	27, 46
		Wesley Duke Lee	37, 39
Kazuo Wakabayashi	4		
		Yolanda Mohalyi	44



1 - Marc Ferrez 1843 - 1923

Ste Thérèse, vue du Castelo (Corcovado, RJ)

fotografia

16 x 22 cm

Estimativa:

R\$1.000,00 - 2.000,00



2 - Marc Ferrez 1843 - 1923

Bahia

fotografia

16 x 21,5 cm

Estimativa:

R\$1.000,00 - 2.000,00

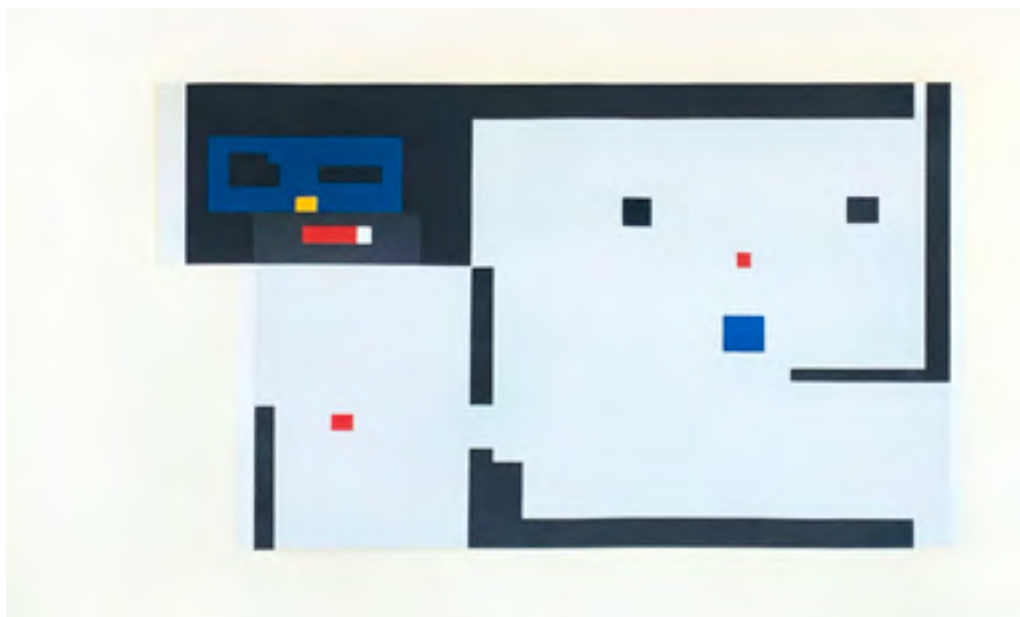

3 - Antonio Manuel 1947

Minhas Crianças

gravura 33/80

65 x 95 cm total 45 x 70 cm (imagem)

assinada canto inferior direito

1989

Estimativa:

R\$3.000,00 - 5.000,00

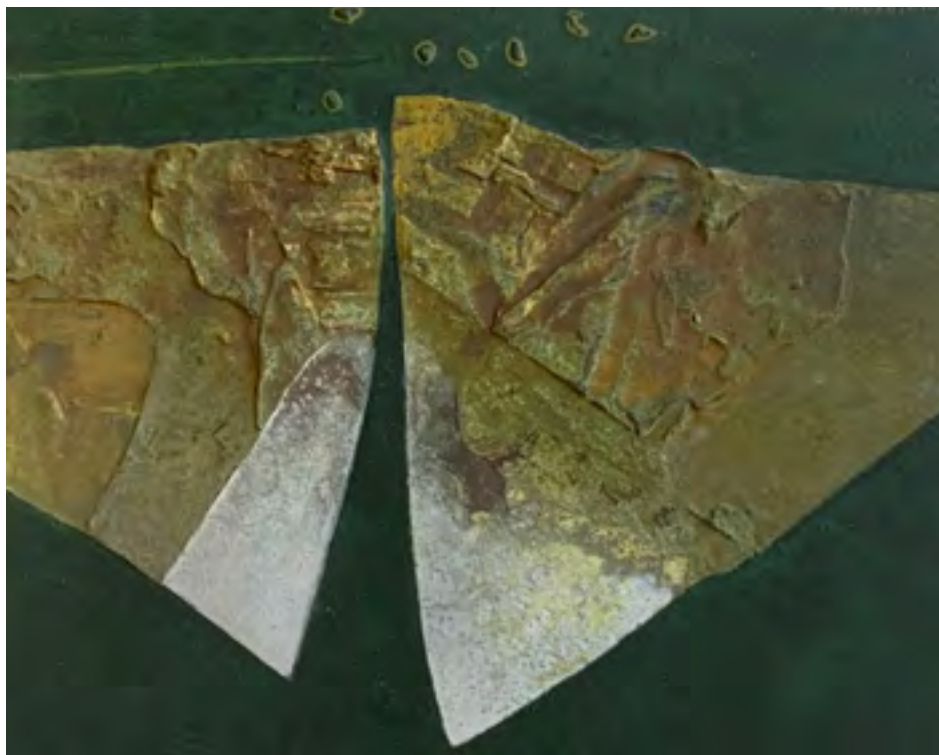

4 - Kazuo Wakabayashi 1931 - 2021

Sem título

Óleo sobre tela

40 x 50 cm

assinada canto superior direito

1976

Estimativa:

R\$4.000,00 - 8.000,00



5 - Antonio Dias 1944 - 2018

Sem título

silkscreen and cut-out edição 11/50 70 x 50 cm

assinada canto superior direito

década 60

Acompanha Certificado Galeria Millan

Reprodução: Livro Antonio Dias - Anywhere is my land, página 6, Pinacoteca do Estado de São Paulo.

Estimativa:

R\$10.000,00 - 15.000,00

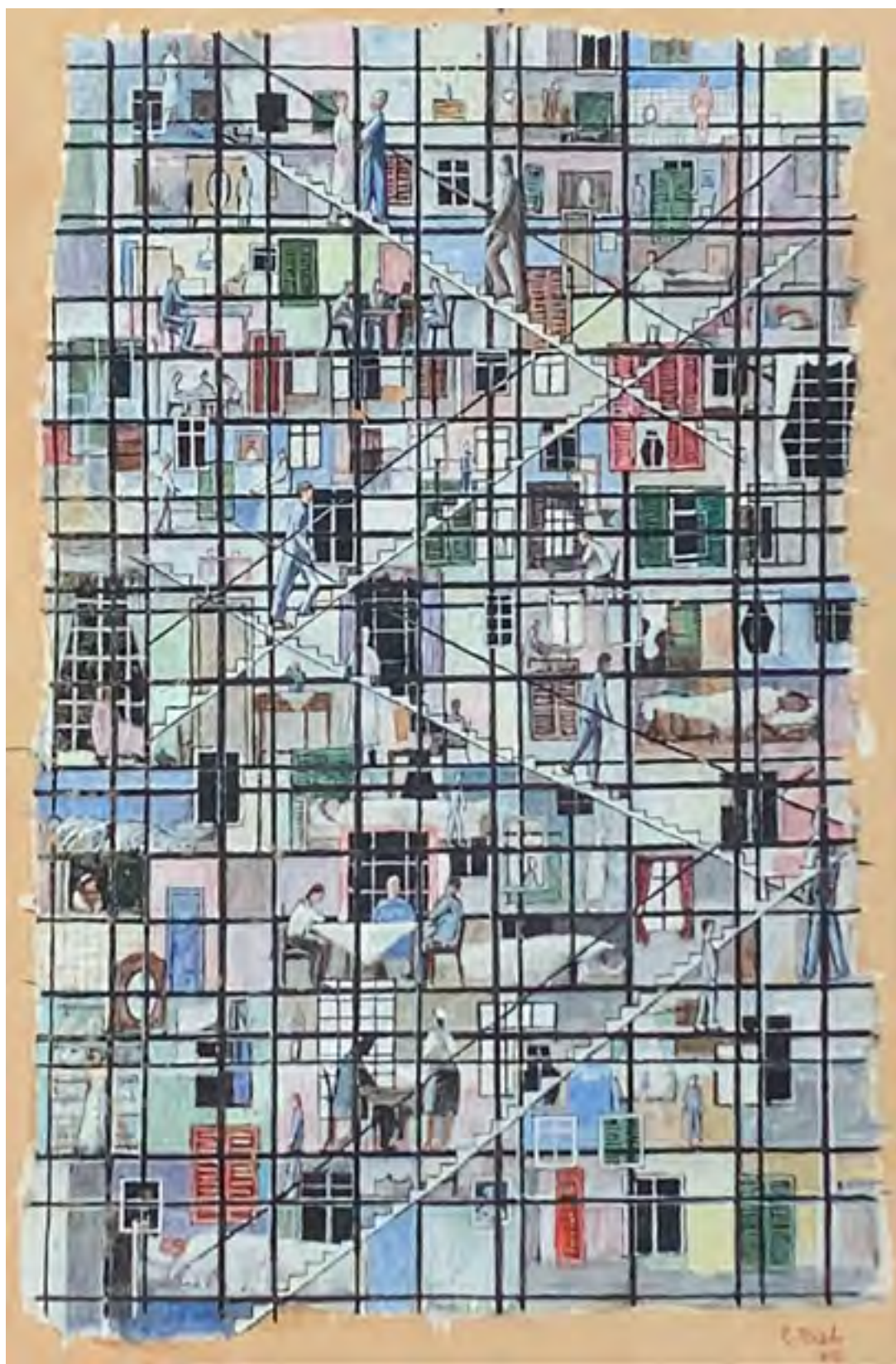

6 - Carlos Prado 1908 - 1992

Sem título

guache 42 x 27,5 cm

assinada canto inferior direito 1956

Estimativa:

R\$3.000,00 - 6.000,00



7 - Takashi Murakami 1962

AND THEN, AND THEN, AND THEN/ KAPPA

offset lithograph 4c process with silver, edition 251/300

49,5 x 49,5 cm

assinada canto inferior direito

2006

Estimativa:

R\$10.000,00 - 15.000,00



8 - Darel Valença Lins 1924 - 2017

Sem título (Série Cinema - Mulheres da Playboy)

aquarela e grafite

69 x 98 cm

assinada canto inferior direito

década 1980

Participação: Exposição De corpo inteiro Darel

Caixa Cultural Rio de Janeiro- 2010.

Reproduzida no catálogo da referida exposição

Estimativa:

R\$10.000,00 - 16.000,00



9 - Aldemir Martins 1922 - 2006

Galo

nanquim 43 x 32 cm

assinada canto inferior direito

Estimativa:

R\$6.000,00 - 10.000,00



10 - Tarsila Do Amaral 1890 - 1973

Manacá

xilogravura PA

60 x 47,5 cm

assinada canto inferior direito

1971

Estimativa:

R\$20.000,00 - 30.000,00



11 - Gustavo Rosa 1946 - 2013

Sem título

óleo sobre tela

70 x 90 cm

assinada canto inferior direito

1982

Estimativa:

R\$5.000,00 - 8.000,00



12 - Thomaz Ianelli 1932 - 2001

O Palco

óleo sobre tela

120 x 180 cm

2000

"Reprodução: Catálogo Exposição Thomaz Ianelli, Palazzo Pamphili - Roma, Centro Arbur D'Arte - Milano e Palácio das Artes - Belo Horizonte 2002/2003. Acompanha Certificado Instituto Thomaz Ianelli."

Estimativa:

R\$45.000,00 - 55.000,00



13 - Odiros Mlászho 1960

Esqueleto

escultura de papel

15 x 20 x 10 cm

2005

Acompanha certificado Galeria Vermelho.

Estimativa:

R\$15.000,00 - 20.000,00



14 - Filippo de Pisis 1896 - 1956

Sem título

óleo sobre tela

30 x 23,5 cm

assinada canto inferior esquerdo

Estimativa:

R\$25.000,00 - 35.000,00



15 - Megumi Yuasa 1938

Sem título

escultura em cerâmica esmaltada

33 x 33 x 27 cm

assinada

Estimativa:

R\$12.000,00 -16.000,00



16 - Edgard De Souza 1962

Sem título

madeira laqueada

30 x 16 x 10 cm

assinada 2001

#1438#

Estimativa:

R\$40.000,00 - 50.000,00



17 - Edgard De Souza 1962

Sem título

madeira laqueada

30 x 16 x 10 cm

2001

#1985#

Estimativa:

R\$40.000,00 - 50.000,00



18 - Leda Catunda 1961

A cobra II

acrílica sobre tecido

46 x 33 cm

assinada no verso 1998

Estimativa:

R\$20.000,00 - 30.000,00



19 - Odires Mlászho 1960

Vista aérea do Copan
fotografia edição 3/3

100 x 92 cm

assinada no verso

2004

Acompanha certificado Galeria Vermelho.

Estimativa:

R\$6.000,00 - 10.000,00

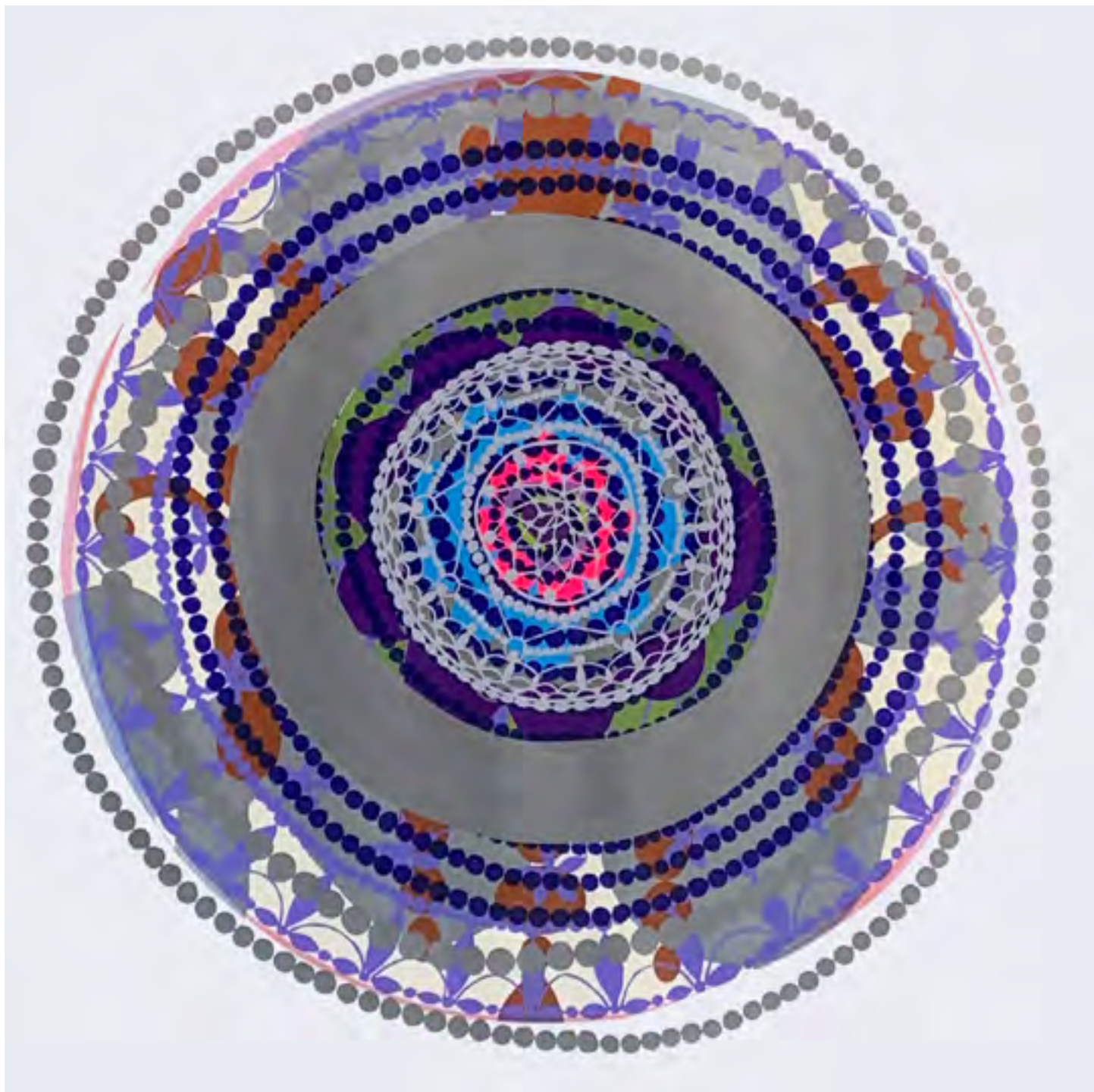

20 - Beatriz Milhazes 1960

Entre o mar e a montanha

gravura, edição 14/24

77 x 77 cm

assinada no verso 1997/98

“Participação: - Exposição Beatriz Milhazes pintura, colagem

Estação Pinacoteca São Paulo 2008.

Reprodução: Livro Beatriz Milhazes pintura, colagem 2008, página 137.”

Estimativa:

R\$40.000,00 - 60.000,00



21 - Mariana Palma 1979

Sem título

óleo e acrílica sobre tela

200 x 120 cm

2012

Reprodução: Livro Mariana Palma,
Casa Editorial G. Ermakoff, página 50.

Estimativa:

R\$160.000,00 - 200.000,00



22 - John Graz 1891 - 1980

Ubatuba

guache

28 x 28 cm

assinada canto inferior direito

1965

Acompanha Certificado Instituto
John Graz.

Estimativa:

R\$18.000,00 - 24.000,00



23 - Flávio Shiró 1928

Sem título

técnica mista

sobre cartão colado em placa

65 x 49 cm

assinada canto superior direito

Estimativa:

R\$20.000,00 - 25.000,00

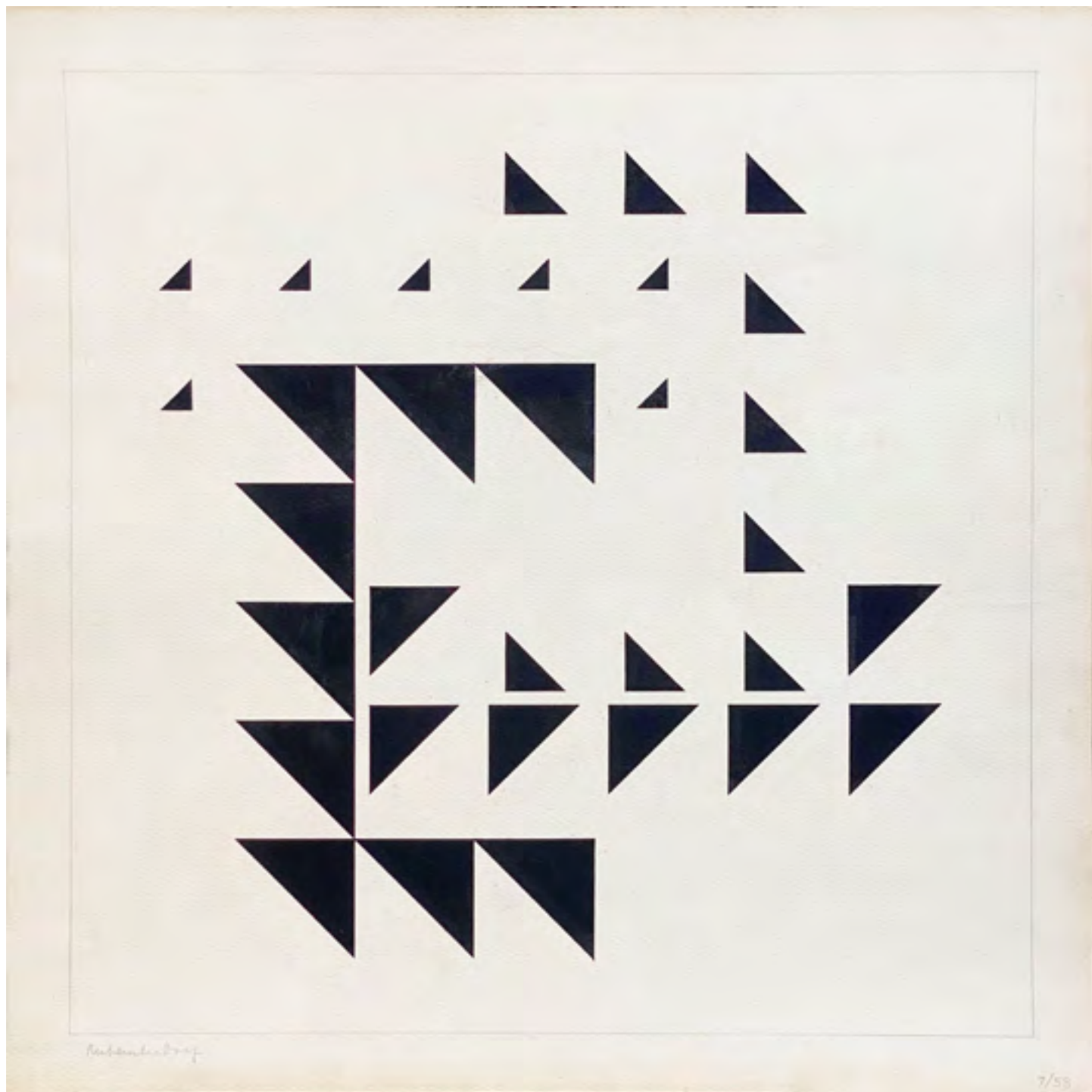

24 - Rubem Ludolf 1932 - 2010

Crescente 2

nanquim

53 x 53 cm

assinada canto inferior esquerdo

7/1958

Participação: Exposição coletiva na Galeria de Arte das Folhas, 1958.

Estimativa:

R\$50.000,00 - 60.000,00



25 - Manabu Mabe 1924 - 1997

Miragem

óleo sobre tela

150 x 130 cm

assinada canto inferior direito e verso

1968

Com etiqueta Catherine Viviano Gallery NY

Estimativa:

R\$160.000,00 - 200.000,00



26 - Agostinho Batista De Freitas 1927 - 1997

Vale do Anhangabaú

óleo sobre tela

70 x 98 cm

assinada canto inferior esquerdo

1990

Estimativa:

R\$25.000,00 - 35.000,00

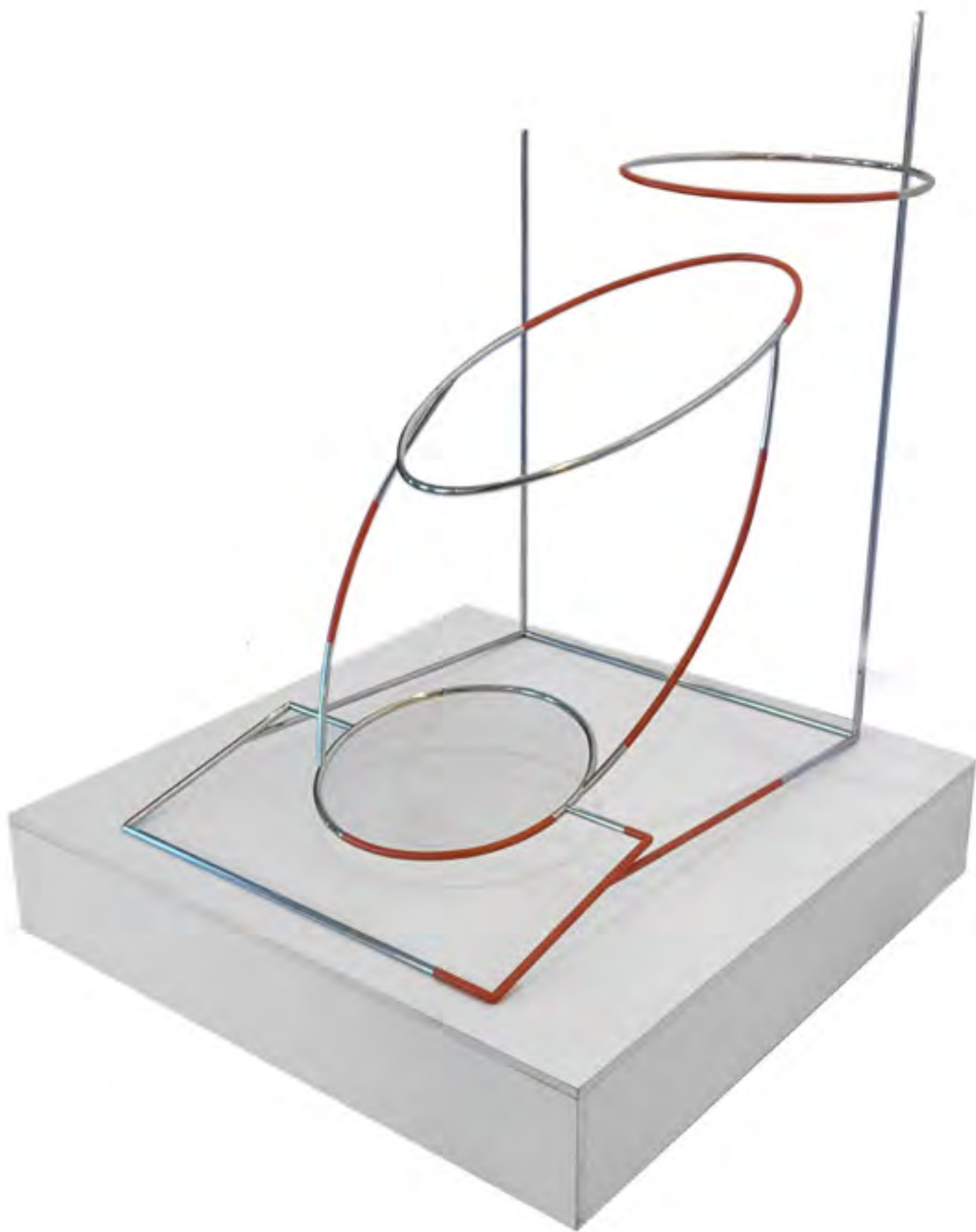



28 - Alfredo Volpi 1896 - 1988

Paisagem

Óleo sobre tela

37,5 x 54,5 cm

assinada canto inferior direito inicio década 1940

Registrado no "Projeto Volpi" sob nº 2381. Reprodução: Alfredo Volpi Catálogo de Obras 2015, ACOAV 2381, página 107.

Estimativa:

R\$250.000,00 - 300.000,00



29 - Manabu Mabe 1924-1997

Sem título guache

50 x 70 cm

assinada canto inferior direito

1962

Estimativa:

R\$14.000,00 - 20.000,00



30 - Mira Schendel 1919 - 1988

Sem título

ecoline sobre papel artesanal

32 x 24 cm

assinada, 1964

com dedicatória, março 14, 1965

Estimativa:

R\$65.000,00 - 75.000,00



31 - Leonilson 1957 - 1993

Sem título

guache sobre cartão

17,5 x 25,3 cm

c. 1983

"Registrado Projeto Leonilson sob nº 2746.0/00.

Data do registro, 27/08/2020"

Estimativa:

R\$29.000,00 - 40.000,00

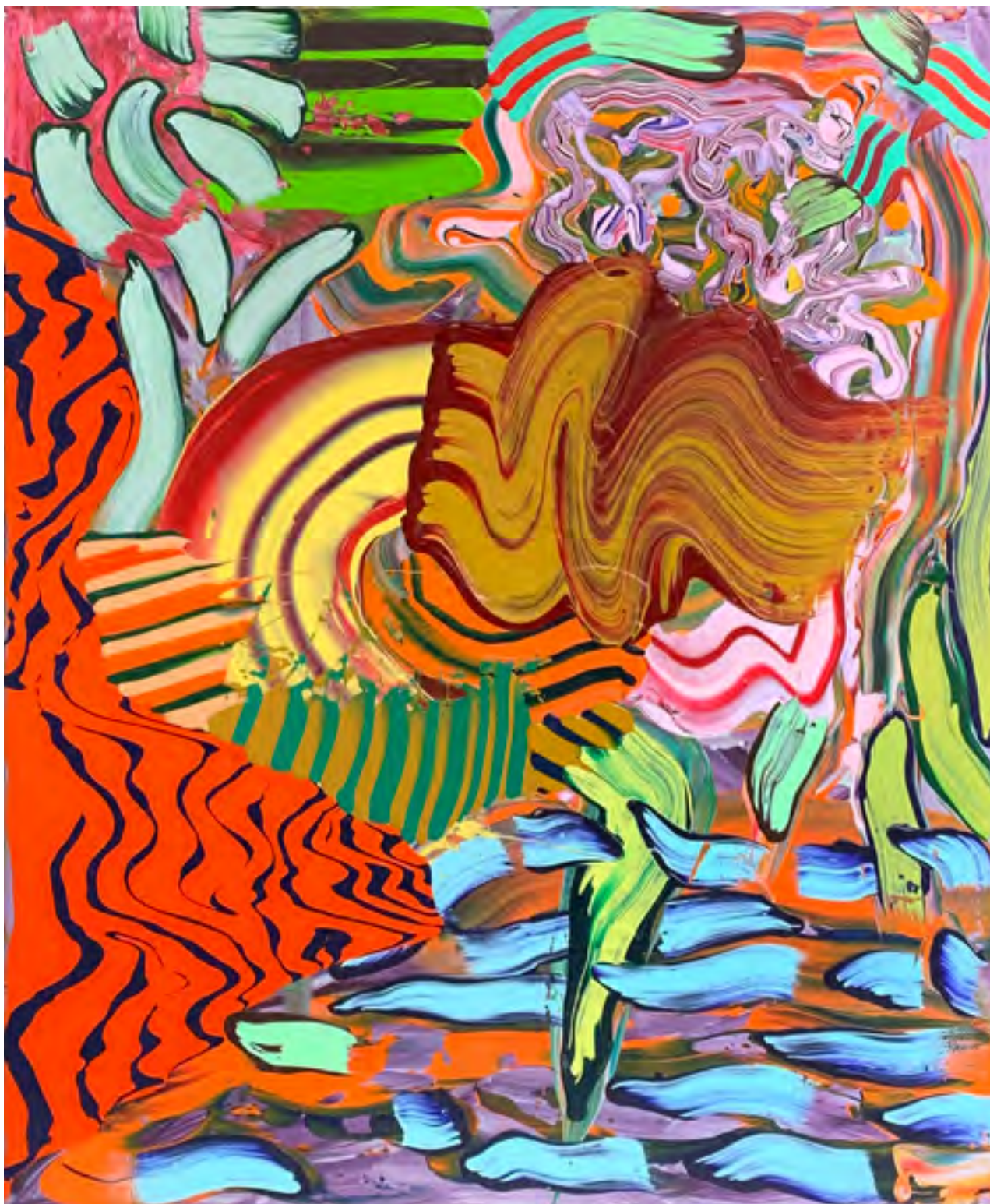

32 - Henrique Oliveira 1973

Girandaia

óleo e cera sobre tela

120 x 100 cm

assinada no verso

2011

Estimativa:

R\$100.000,00 - 130.000,00



33 - Rodrigo Andrade 1962

Promontório

óleo sobre tela sobre MDF

90 x 135 cm

assinada o verso

2010

Estimativa:

R\$ 80.000,00 - 100.000,00



34 - Frans Krajcberg 1921 - 2017

Raizes

escultura em madeira pintada

120 x 65 x 27 cm

assinada

Estimativa:

R\$ 300.000,00 - 350.000,00



35 - Marilá Dardot 1973

Tratado de Pintura e Paisagem

impressão jato de tinta sobre papel - edição 2/5

156 x 156 cm

assinada no verso

2009

Acompanha Certificado Galeria Vermelho.

Estimativa:

R\$ 20.000,00 - 30.000,00



36 - Leonilson 1957 - 1993

Copo / Garrafa

tinta acrílica sobre lona

68 x 177 cm

assinada no centro

1983

Estimativa:

R\$ 350.000,00 - 400.000,00



37 - Wesley Duke Lee 1931 - 2010

A Lição (páginas de descrição)

desenho, frotagem e liquitex

73 x 102 cm

1969

Com etiqueta do Atelier do Artista

Estimativa:

R\$ 120.000,00 - 140.000,00



38 - Antonio Poteiro 1925 - 2010

Ciranda dos pássaros

óleo sobre tela

85 x 98 cm

assinada canto inferior direito

1992

Estimativa:

R\$ 25.000,00 - 35.000,00



39 - Wesley Duke Lee 1931 - 2010

Os Trabalhos de Eros: O músico

pintura digital acrílica, pastel e lápis de cera sobre tela

130 x 147 cm

assinada lado esquerdo inferior

1991

Estimativa:

R\$ 140.000,00 - 180.000,00

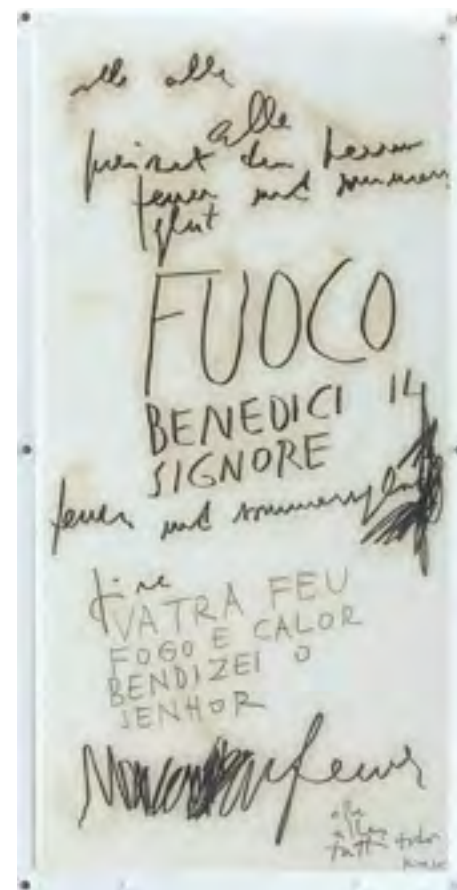
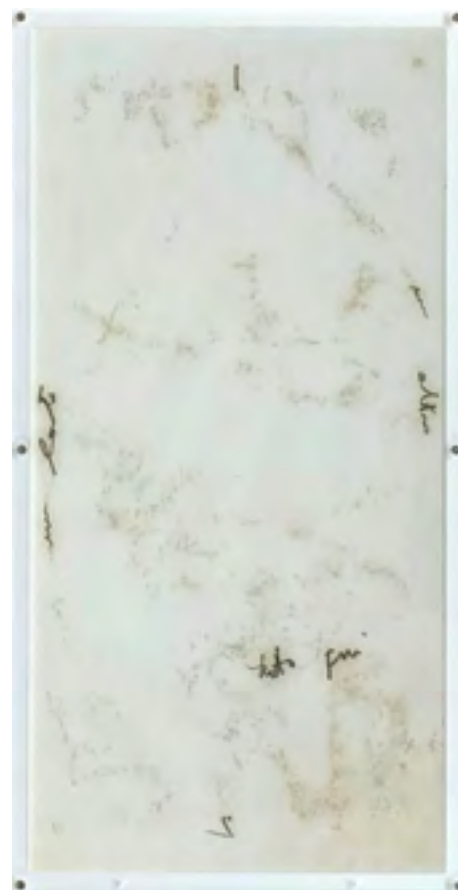
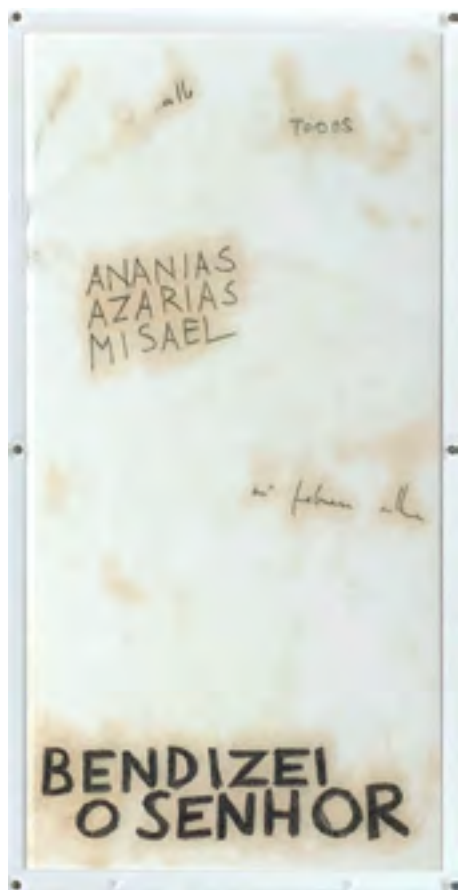

40 - Mira Schendel 1919 - 1988

Sem título

4 monotipias

47 x 22,8 cm cada

sendo uma assinada e datada

1965

Estimativa:

R\$ 200.000,00 - 250.000,00

all

TODOS

ANANIAS
AZARIAS
MISAEL

m^o febreiro alle

**BENDIZEI
O SENHOR**

1870

1870

1870

1870

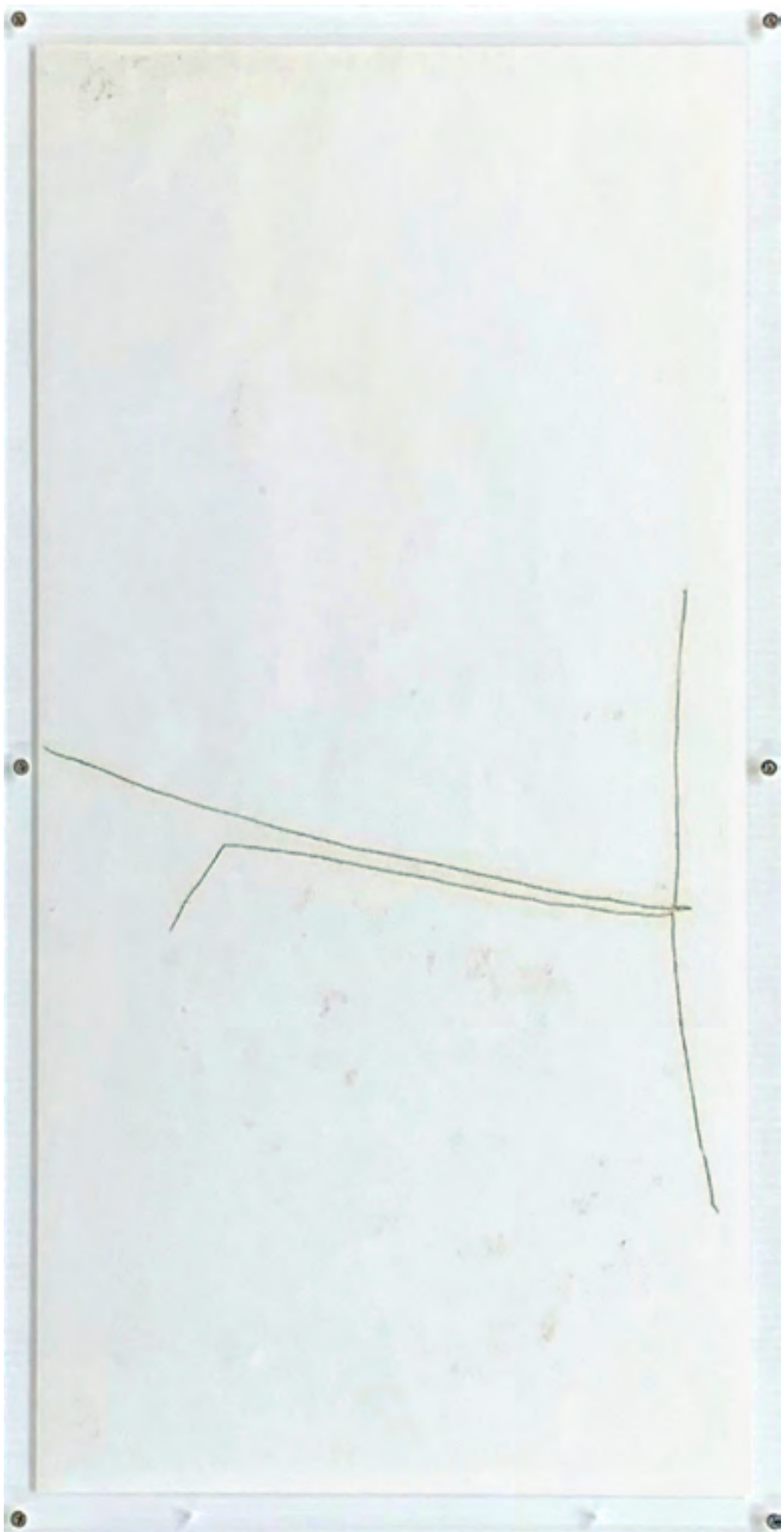

alle alle

princet ^{alle} den herren
feuer und sommer
flut

FUOCO

BENEDICI
SIGNORE

feuer und sommer ¹⁴
~~flut~~

line
VATRA FEU
FOGO E CALOR
BENDIZEI O
SENHOR

~~flut~~ flut

alle
alles
tutt ^{tiden}
H.M. 65



41 - Daniel Senise 1955

Varzea II

acrílica e óleo sobre tela e voile

190 x 240 cm

assinada no verso

1998

Estimativa:

R\$ 65.000,00 - 80.000,00



42 - Julio Le Parc 1928

Alchimie 234

acrilique sur toile

100 x 100 cm

assinada no verso

1996

Estimativa:

R\$ 600.000,00 - 650.000,00



43 - Manabu Mabe 1924 - 1997

Sem título

óleo sobre tela

46 x 55 cm

assinada canto inferior esquerdo

1952

Estimativa:

R\$ 40.000,00 - 50.000,00



44 - Yolanda Mohalyi 1909 - 1978

Sem título

técnica mista sobre papel

60 x 43 cm

assinada no centro

c. 1970

*Reprodução: Catálogo da Exposição Retrospectiva Yolanda Mohalyi, 1976
Museu de Arte Moderna de São Paulo. Com Etiqueta da referida mostra.*

Estimativa:

R\$ 35.000,00 - 40.000,00



45 - Henrique Oliveira 1973

Bursting Night

acrilica sobre tela

180 x 220 cm

assinada no verso

2010

Reprodução: Livro Henrique Oliveira, Cosac Naify, 2016, página 286.

Estimativa:

R\$ 260.000,00 - 300.000,00



46 - Waltercio Caldas 1946

O mar

instalação (granito, acrílico, aço inox, barbante)

130 h x 181 P x 130 L cm

2005

Estimativa:

R\$ 330.000,00 - 380.000,00

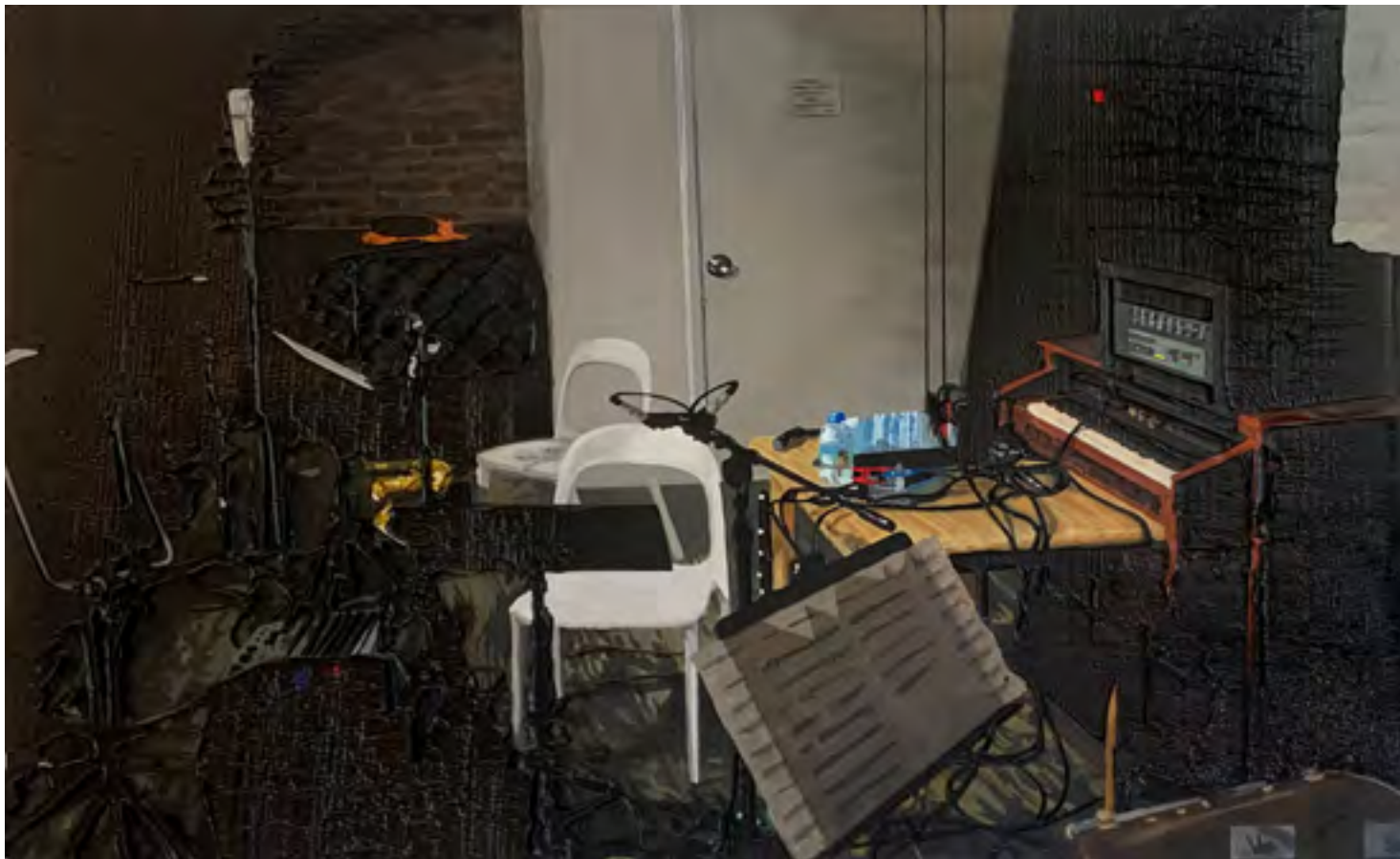

47 - Rodrigo Andrade 1962

Interior com aparelhos e instrumentos musicais

óleo sobre tela sobre MDF

120 x 180 cm

assinada no verso

2011

Estimativa:

R\$ 110.000,00 - 140.000,00



48 - Manabu Mabe 1924 - 1997

História Humana

óleo sobre tela

180 x 200 cm

assinada canto inferior direito

1965

Reprodução: Livro Manabu Mabe anos 1950.1960, página 77.

Estimativa:

R\$ 500.000,00 - 600.000,00



49 - Tomie Ohtake 1913 - 2015

Sem título

óleo sobre tela

150 x 150 cm

assinada no verso

1988

Registrada Instituto Tomie Ohtake sob número P88-29

Estimativa:

R\$ 500.000,00 - 600.000,00



50 - Ernesto De Fiori 1884 - 1945

Max Schmeling

bronze

54 cm altura

assinada

1928

cópia família

Estimativa:

R\$ 38.000,00 - 45.000,00



51 - Ernesto De Fiori 1884 - 1945

Mulher segurando cabelo

escultura em bronze 2/8

46 cm altura

assinada

1940

Estimativa:

R\$ 25.000,00 - 35.000,00



52 - Celia Euvaldo 1955

Sem título

óleo sobre tela

200 x 230 cm

assinada no verso

1/5/2000

Acompanha Certificado da Artista.

Estimativa:

R\$ 60.000,00 - 70.000,00



53 - Siron Franco 1947

Sem título

óleo sobre tela

100 x 123 cm

assinada canto inferior direito

1993

Estimativa:

R\$ 50.000,00 - 60.000,00



54 - Nelson Leirner 1932 - 2020

Figurativismo Abstrato

adesivo sobre madeira

120 x 140 cm

assinada no verso

2012

Estimativa:

R\$ 160.000,00 - 190.000,00



55 - Aldo Bonadei 1906 - 1973

Casario

óleo sobre tela

54 x 81 cm

assinada canto inferior esquerdo

1973

Estimativa:

R\$ 140.000,00 - 180.000,00



56 - Crânio 1982

Sem título
pintura sobre tela
170 x 110 cm
assinada no verso
2018

Estimativa:

R\$ 60.000,00 - 70.000,00



57 - Tomie Ohtake 1913 - 2015

Sem título

óleo sobre tela

65,5 x 45,5 cm

assinada canto inferior direito e verso

1964

Registrada Instituto Tomie Ohtake sob número P64-009

Estimativa:

R\$ 280.000,00 - 340.000,00



58 - Lasar Segall 1891 - 1957
Mulher Sentada, do álbum "Bubu"
litografia em papel de linho, edição de 44 exemplares
64 x 51 cm
assinada canto inferior direito
1921
*Reprodução: Livro A Gravura de Lasar Segall,
sob nº 215, página 167.*

Estimativa:
R\$ 20.000,00 - 30.000,00



59 - Lasar Segall 1891 - 1957
Dois Homens à Mesa, do álbum "Bubu"
litografia em papel de linho, edição de 44 exemplares
64 x 51 cm
assinada canto inferior direito
1921
*Reprodução: Livro A Gravura de Lasar Segall,
sob nº 218, página 170.*

Estimativa:
R\$ 20.000,00 - 30.000,00



60 - Lasar Segall 1891 - 1957
Homem e Mulher, do álbum "Bubu"
litografia em papel de linho, edição de 44 exemplares
64 x 51 cm
assinada canto inferior direito
1921
Reprodução: Livro A Gravura de Lasar Segall,
sob nº 214, página 166.

Estimativa:
R\$ 20.000,00 - 30.000,00



61 - Lasar Segall 1891 - 1957
Duas Mulheres na Rua, do álbum "Bubu"
litografia em papel de linho, edição de 44 exemplares
64 x 51 cm
assinada canto inferior direito
1921
Reprodução: Livro A Gravura de Lasar Segall,
sob nº 219, página 171.

Estimativa:
R\$ 20.000,00 - 30.000,00



62 - Jorge Zalsupin 1922 - 2020

Par de cadeiras Del Rey

estrutura em jacarandá maciço, assento e encosto estofados

72 x 57 x 58 cm

década 60

"Reprodução: Livro Jorge Zalsupin, Design Moderno no Brasil, página 98.

Na parte inferior, placa do acervo do Ministério da Fazenda Brasil e Etiqueta L'Atelier móveis S.A. 02-76"

Estimativa:

R\$ 14.000,00 - 20.000,00



63 - Sergio Rodrigues 1927 - 2014

Carrinho Bar

jacarandá e compensado folheado

80 x 60 x 70 h cm

1965

Estimativa:

R\$ 15.000,00 - 20.000,00



64 - Eero Saarinen 1910 - 1961

Womb Chair, Poltrona e Banqueta

Espuma injetável

102 L 82 P 90 A cm e 65 L x 51 P 42 A

década 60

Modelo Criado em 1947 para sua amiga Florence Knoll.

Estimativa:

R\$ 14.000,00 - 20.000,00



65 - Estúdio Lattoog

Par de Poltronas Pantosh

Série Viralata, madeira compensada

75 x 65,5 x 63 cm

Reprodução: Livro Design Brasileiro de móveis, página 121.

Estimativa:

R\$ 7.500,00 - 12.000,00



66 - Sergio Rodrigues 1927 - 2014
Carrinho de Chá Vertis
Jacarandá maciço contendo duas bandejas
74 x 46 x 78 h cm
1960

Estimativa:
R\$10.000,00 - 15.000,00



67 - Cristina Canale 1961
Submarino técnica mista sobre tela
140 x 165 cm
assinada no verso
2011/12

Estimativa:
R\$90.000,00 - 110.000,00



68 - Raimundo De Oliveira 1930 - 1966

A Virgem Maria

óleo sobre tela

72,5 x 54 cm

assinada canto inferior direito e verso 1955

Reprodução: Livro A Via Crucis de Raimundo De Oliveira, página 76.

Estimativa:

R\$35.000,00 - 40.000,00



69 - Oswaldo Goeldi 1895 - 1961

Figuras na paisagem

nanquim

22 x 15,5 cm

assinada canto inferior direito

Estimativa:

R\$ 20.000,00 - 30.000,00



70 - Oswaldo Goeldi 1895 - 1961

Cena urbana

carvão

23,5 x 30,5 cm

assinada canto inferior direito

Estimativa:

R\$ 20.000,00 - 30.000,00



71 - Tatiana Blass 1979

Museu do meu cansaço # 9

acrílica e verniz sobre tela

40 x 30 cm assinada no verso

2010

Acompanha Certificado Galeria Millan

Estimativa:

R\$ 12.000,00 - 15.000,00

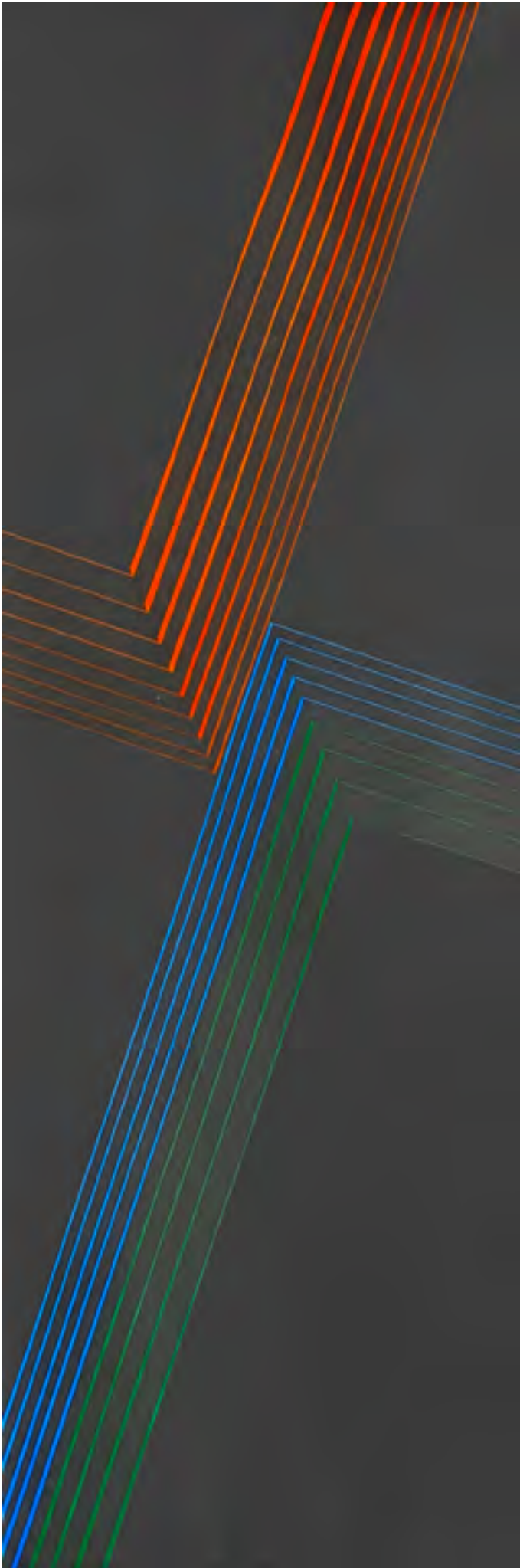

72 - Lothar Charoux 1912 - 1987

Equilibrio

guache

100 x 34 cm

assinada canto inferior direito

Estimativa:

R\$ 20.000,00 - 30.000,00



73 - Mario Zanini 1907 - 1971

Osirarte
pintura sobre cerâmica
15 x 15 cm
assinada canto inferior direito

Estimativa:

R\$ 2.500,00 - 3.500,00



74 - Mario Zanini 1907 - 1971

Osirarte
azulejo, pintura sobre cerâmica
15 x 15 cm
assinada canto inferior esquerdo

Estimativa:

R\$ 2.500,00 - 3.500,00



75 - Osirarte

azulejo, pintura sobre cerâmica
15 x 15 cm

Estimativa:

R\$ 2.500,00 - 3.500,00



76 - Mario Zanini 1907 - 1971

Osirarte
azulejo, pintura sobre cerâmica
15 x 15 cm
assinada canto inferior direito

Estimativa:

R\$ 2.500,00 - 3.500,00



77 - Luciano Figueiredo 1948

Sem título

acrílica sobre papel e madeira

50 x 50 x 6 cm

assinada no verso

2011

Estimativa:

R\$ 15.000,00 - 20.000,00



78 - Rubens Gerchman 1942 - 2008

Sem título

acrílica sobre tela colada em placa

93 x 62 cm

assinada no centro

Estimativa:

R\$ 12.000,00 - 16.000,00

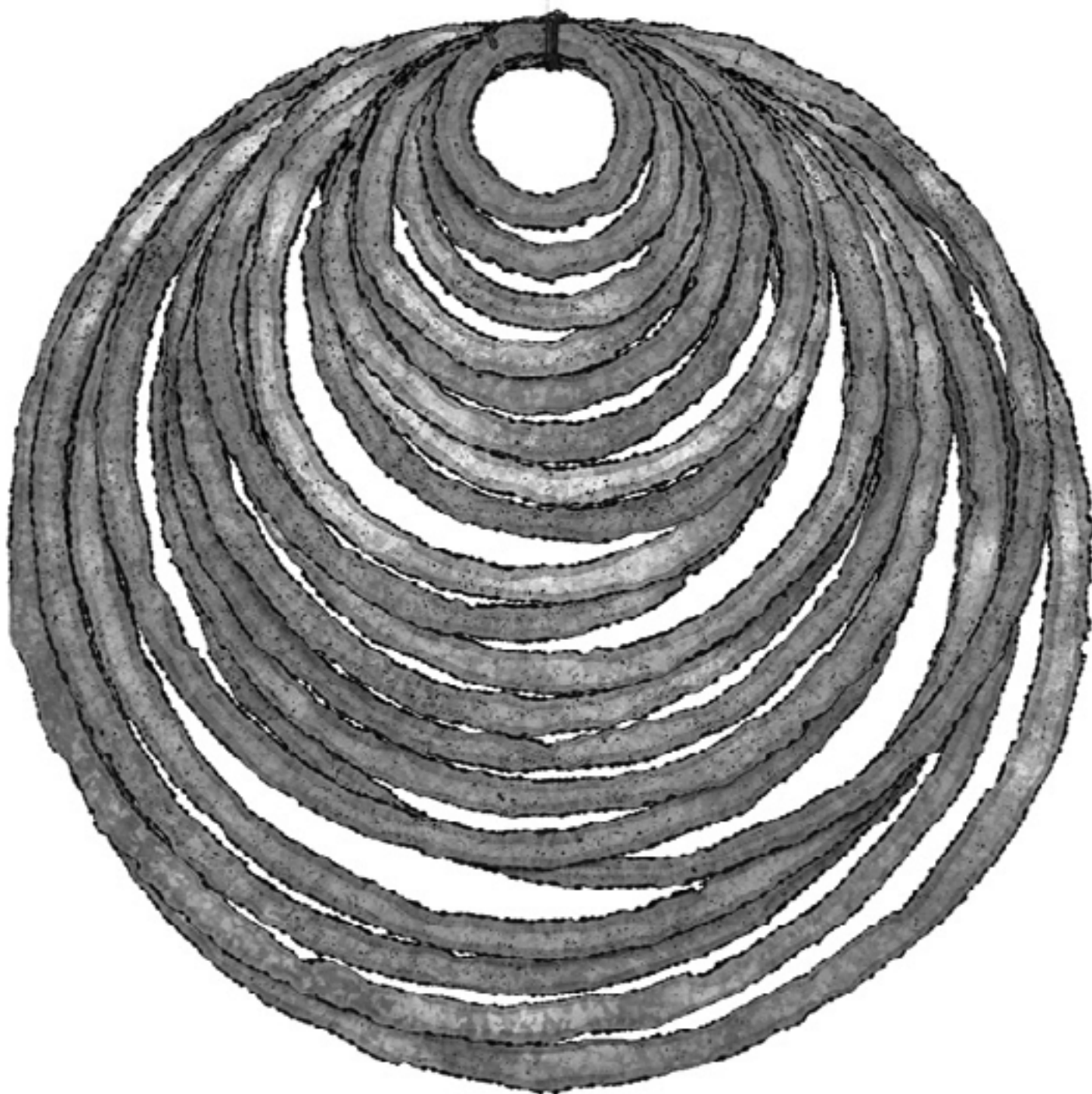

79 - Marcos Coelho Benjamim 1952

Sem título

zinco e solda

74 cm diâmetro

Estimativa:

R\$ 15.000,00 - 20.000,00



80 - Afonso Tostes 1965

Peça para andaime II
madeira

220 x 10 x 10 cm

assinada na base 2008

Acompanha Certificado Lurixs Arte Contemporânea

Estimativa:

R\$ 18.000,00 - 24.000,00



81 - Eduardo Berliner 1978

Vizinhança

óleo sobre tela colada em madeira

170 x 231 cm

assinada no verso

2010

Acompanha Certificado Casa Triângulo.

Estimativa:

R\$ 50.000,00 - 70.000,00

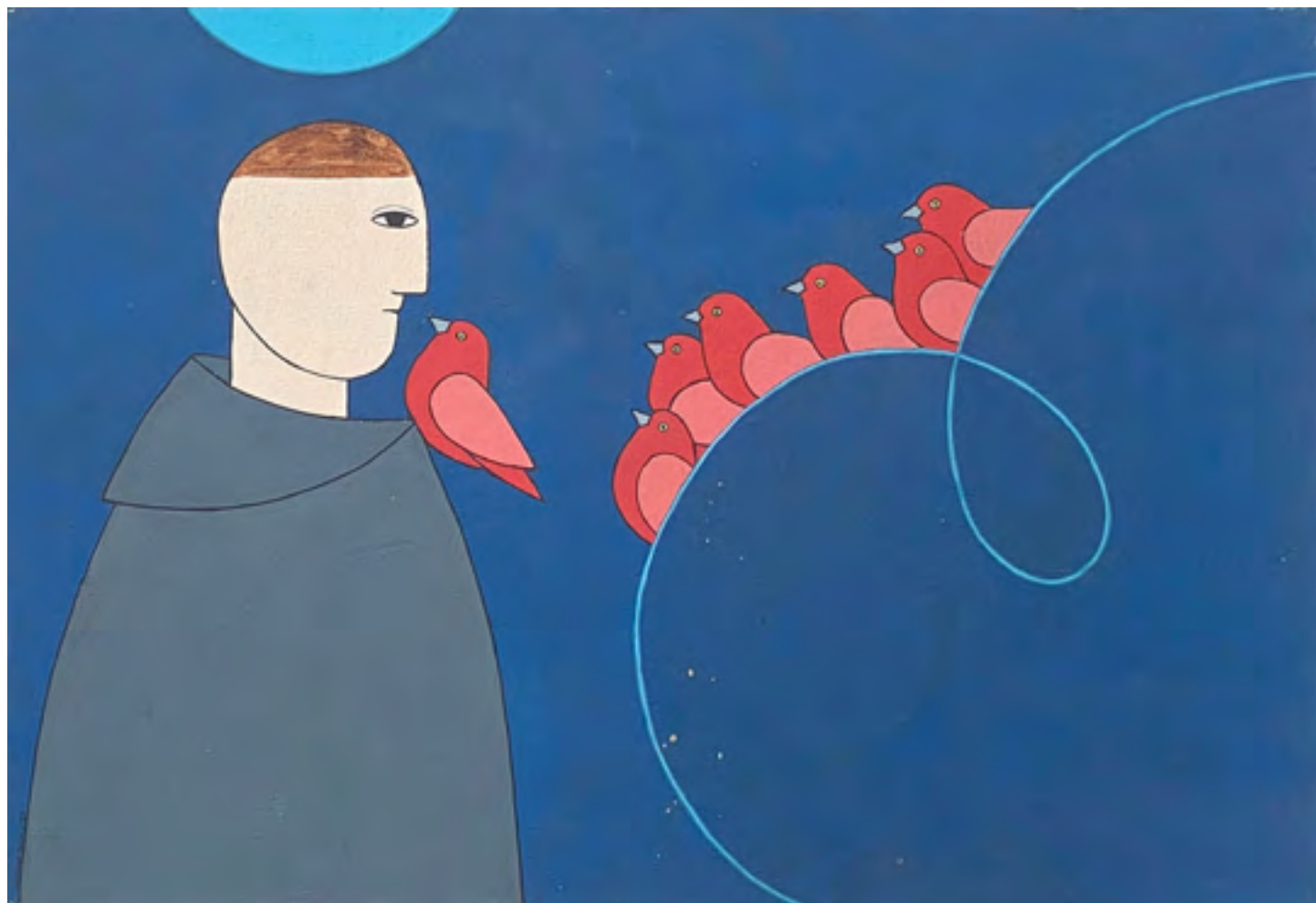

82 - Antonio Maia 1928 - 2008

São Francisco

acrílica sobre tela

50 x 73 cm

assinada no verso

1989

Estimativa:

R\$ 12.000,00 - 16.000,00

REGULAMENTO DO LEILÃO

- 1.- A Participação no leilão implica no entendimento e na aceitação do presente Regulamento.
- 2.- As obras que compõem o presente Leilão de Arte, estarão **em exposição à Rua Groenlândia, 1897 - São Paulo, nos dias 24, 25, 26 e 27 de junho das 12h00 às 19h00.**
- 3.- Todas as obras foram cuidadosamente selecionadas e examinadas pelo Leiloeiro Oficial Aloisio Cravo Cardoso, que se responsabiliza pela sua autenticidade, sem prejuízo da responsabilidade solidária do proprietário da obra.
No caso de eventual inautenticidade, devidamente comprovada, através, de 2 (dois) laudos de peritos idôneos, ficará desfeita a venda, recebendo o arrematante a devolução integral do preço pago, desde que a reclamação seja feita no prazo de 30 (trinta) dias, a contar da arrematação.
Findo o prazo acima, não serão mais admitidas quaisquer reclamações, considerando-se definitiva a venda.
- 4.- As obras são vendidas no estado, pelo que se solicita aos interessados seu prévio e detido exame, não sendo admitidas reclamações posteriores quanto às condições físicas de qualquer lote.
- 5.- **O Leilão terá lugar no dia 27 de junho de 2024, a partir das 20:00 horas, na plataforma iarremate.com**
Ofertas por escrito poderão ser feitas antes do Leilão.
- 6.- **O arrematante se compromete a efetuar o pagamento das obras adquiridas, acrescido do valor de 5% da comissão do leiloeiro, no prazo de 2 (dois) dias da data da arrematação. Se o arrematante não efetuar o pagamento no prazo estipulado, poderão o Leiloeiro, o Consignatário ou o Proprietário da coisa vendida:**
 - a) considerar desfeita a venda e executar judicialmente o arrematante para cobrar o valor de 50% (cinquenta por cento), a título de multa compensatória e perdas e danos e, a comissão do leiloeiro, com correção monetária, juros e demais acessórios, ou;
 - b) executar judicialmente o arrematante, pelo total do preço da arrematação e da comissão, com correção monetária, juros e demais acessórios pertinentes.Em uma ou em outra das hipóteses, poderá o leiloeiro consignatário, ou o proprietário da coisa vendida promover o saque de letras de câmbio à vista, das referidas quantias.
- 7.- As obras adquiridas devem ser retiradas impreterivelmente, até 2 (dois) dias após a sua arrematação, por conta e risco do arrematante. **A entrega far-se-á nos dias 28 de junho e 1 de julho das 12h00 às 18h00 horas, contra o pagamento do saldo, à Rua Groenlândia, 1897.**
- 8.- Caso a obra não seja retirada no prazo previsto na cláusula n.º 7, e o arrematante não tiver efetuado o pagamento, será passível da competente execução judicial dessas quantias, aplicável ao disposto na letra "a" do contexto da cláusula 6ª deste regulamento.
- 9.- O Leiloeiro, como mandatário que é, dos vendedores, e agindo em seu nome, reserva-se o direito de não aceitar lances, agrupar ou retirar lotes, sem nenhuma obrigação de esclarecer os motivos de suas decisões.
- 10.- Qualquer litígio ficará subordinado à Legislação Brasileira e à jurisdição dos tribunais da Cidade de São Paulo, qualquer que seja o domicílio das partes. Casos omissos serão regulados pela Legislação pertinente e em especial pelo Decreto 22.427/33, e suas disposições complementares.